

入会のおすすめ!!

 **税を味方に、  
強い経営を。**

企業を支える70万社の経営者ネットワーク

公益社団法人 **豊田法人会**

# 法人会とは

法人会とは全国に440単位あり、おおむね半分の法人企業が加入する「健全な納税者の団体」「良き経営者をめざすものの団体」であります。

そのため会員の皆さんの「正しい税知識を身につけたい」「積極的な経営をめざしたい」というご要望に応える、経済および税制に関する「講演会」「研修

会」「説明会」等を経営者はもとより、実務担当者を対象に開催しております。

また、会員企業の経営の安定を図ることと、経営者並びに従業員の福利厚生制度充実のために保険受託会社と提携して各種保険制度を設けております。

## 法人会の理念

法人会は税のオピニオンリーダーとして企業の発展を支援し地域の振興に寄与し国と社会の繁栄に貢献する経営者の団体である

## 豊田法人会の紹介

豊田法人会は、昭和26年4月岡崎法人会から独立して挙母法人会となり、昭和34年1月に豊田法人会となりました。

昭和51年5月には名古屋国税局から社団法人として許可され、平成25年4月には愛知県知事から公益社団法人として認定されました。

豊田法人会は公益社団法人としての活動を柱として、税のオピニオンリーダーに相応しい法人会をめざして邁進してまいります。

法人会活動が社会に広く貢献しながら、より一層充実し活発化していくためには、さらに組織を拡充していく必要がありますので、是非ご理解を賜りましてご入会下さいますようお願い申し上げます。

## 活動の様子



講演会



研修会



社会貢献活動「チャリティ呈茶」

### 役員

会長 宮崎 洋一  
トヨタ自動車(株)

会長代行 坂元 康彦  
豊田鉄工(株)

副会長 加藤 直樹  
豊田段ボール工業(株)

副会長 渡邊 寿也  
大東工業(株)

副会長 大地 洋三  
(株)協豊製作所

副会長 磯部 利行  
(株)FTS

副会長 村上 雅則  
(株)村上製作所

副会長 新美 俊生  
大豊工業(株)

副会長 伊藤 元治  
新明工業(株)

### 支部長

豊田中 孕石 雅司  
(株)大幸

高橋松平 三宅 徹  
(有)未来リスクマネジメント

七 州 清水 孝江  
(株)豊田エイトツ

豊 南 磯部 晃作  
(株)アイサポートオフィス

猿 投 朝稲 寛  
トヨタT&S建設(株)

高 岡 水嶋 正直  
三栄工業(株)

上 郷 竹内 裕喜  
神星工業(株)

稲 武 安藤 和央  
(株)安藤

旭 鈴木 宜志  
(株)櫛建設

足 助 松井 誠廣  
(有)松井住宅

下 山 川合 幹根  
(株)西三交通

小 原 安藤 孔介  
小原開発(株)

藤 岡 藤井 秀嘉  
フジイ設備(株)

み よ し 二宮 幸介  
(株)サンタック

# 主な活動とメリット

## ◎税務・経営・経理セミナーを開催しています。

税務・経営・経理セミナーを開催しています。新しい知識を得るチャンスです!!



## ◎生活習慣病(成人病)の予防健康診断費用を助成します。

法人会が案内している健康診断について1名あたり1,000円の補助をしており、会員の福利厚生事業の一環として、早期発見早期治療で会員の健康と企業の繁栄を願っています。

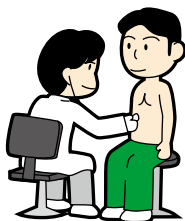

## ◎わずかな会費で加入できます。

全国法人会総連合の会員相互の大型保障制度(推進協力保険3社、大同生命保険、AIG損害保険、アフラック生命保険)による手数料収入が、会費を低く抑える原資になっている。

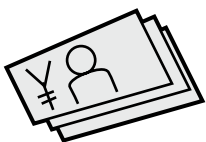

## ◎社会貢献活動に積極的に取り組みます。

### ■最近の社会貢献活動

- 障がい者・健常者「交流ダーツ大会」支援
- 豊田市少年少女発明クラブ作品展の後援
- 豊田市・みよし市のこども食堂への支援
- 呈茶を伴う募金活動(車椅子の寄贈)

## ◎会報の発行

会報を年3回発行しています。税の情報や部会だより、行事予定など豊田税務署管内の豊田市・みよし市の活動状況が分かります。



## ◎法人会保険(経営者大型総合保障制度)に加入することが出来ます。

経営者の病気・事故による死亡・高度障害・入院・退院時に対して、国内外を問わず保障し、企業を存亡の危機から守る制度です。また、法人会会員専用の制度として、団体料率が適用されます。



## ◎いろいろな講師による講演会に参加できます。

### ■最近の講演会(肩書きは講演会当時)

元プロ野球選手／藤波行雄氏  
TVアナウンサー／若狭敬一氏  
横浜ブリキのおもちゃ博物館館長／北原照久氏  
三井物産戦略研究所 所長／寺島実郎氏  
東大名誉教授／養老孟司氏  
TVキャスター／草野 仁氏  
作家／竹田恒泰氏  
お笑い芸人／小島よしお氏



無料

## ◎法人会の税制改正要望が採用されています。

会員の税制改正要望を取りまとめ、愛知県法人会連合会、全国法人会総連合に要望。国会議員、地方自治団体にも直接陳情しており、税のオピニオンリーダーとして活躍しております。

## ◎支部研修旅行を企画し、会員の交流を図っています。

安い費用で参加できます。企業施設の見学や経営の学習・グルメ・観光を楽しみながら、会員の交流を図っています。



e-Tax  
イータックス

国税電子申告  
納税システム

オンラインでらくらく。

オフィスのパソコンから申告・納税  
詳しい情報はe-Taxホームページへ

<http://www.e-tax.nta.go.jp>

# 第13回 通常総会

公益社団法人 豊田法人会



## 豊田法人会〔機構図〕

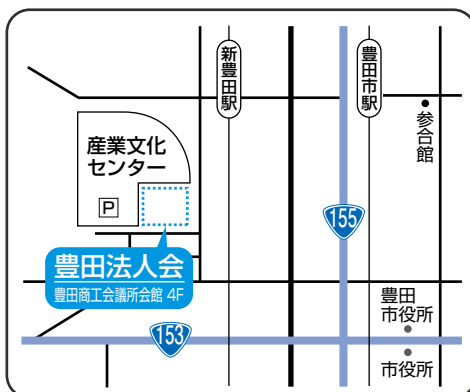
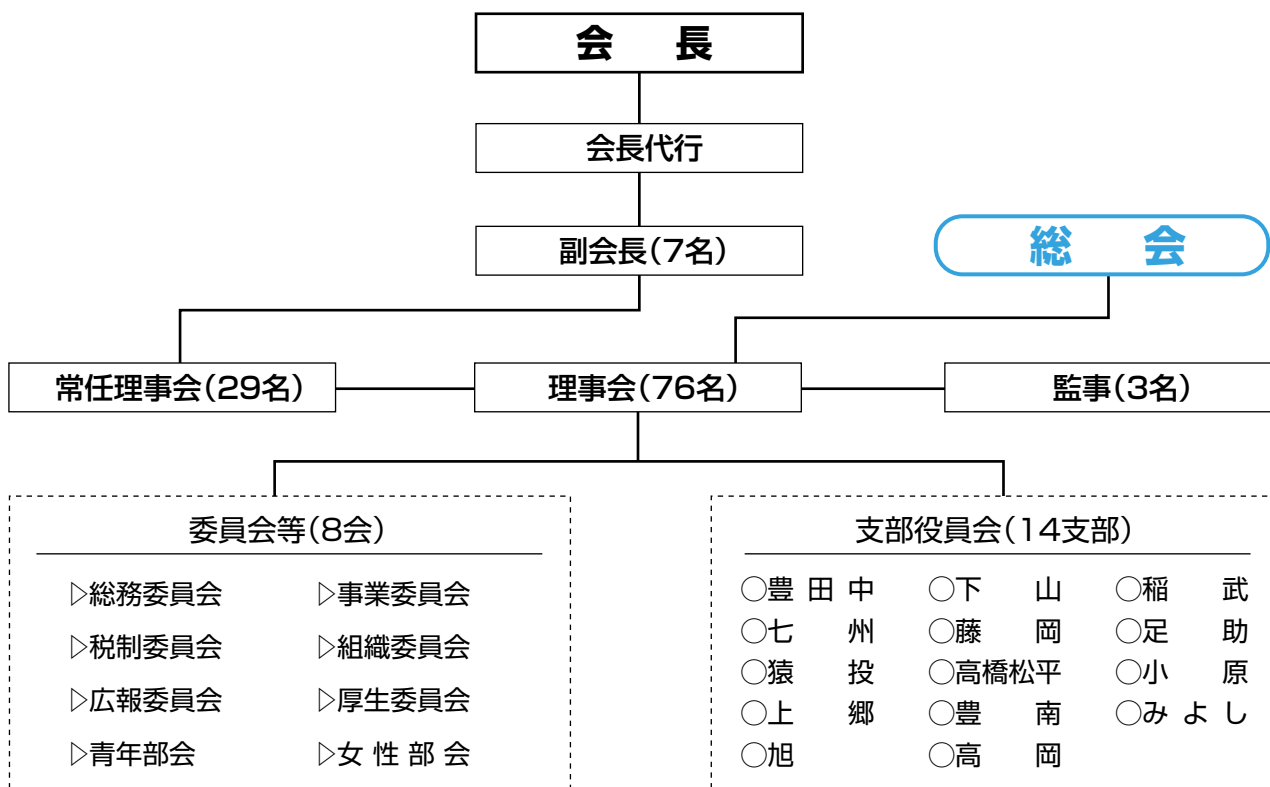

公益社団法人  
**豊田法人会**

豊田法人会 会員数/3,360社  
(令和7年5月末現在)

〒471-0034 豊田市小坂本町1丁目25番地(豊田商工会議所会館4F)

TEL : 0565-33-1314 FAX : 0565-33-6230

E-mail : main@toyotahojinkai.or.jp

<https://www.toyotahojinkai.or.jp>

豊田法人会

検索





# 入会のご案内

## ▶入会方法

当会に入会をご希望される方は  
「入会申込書」に必要事項をご  
記入のうえ、直接、当会事務局  
までご持参いただくか、紹介者  
を経由してお申し込みくださ  
いますようお願いいたします。

## ▶お問合せ

公益社団法人 豊田法人会

〒471-0034  
愛知県豊田市小坂本町1丁目25番地  
(豊田商工会議所会館4F)

Tel : 0565-33-1314

Fax : 0565-33-6230

法人会  
年会費

入会初年度の会費は免除になります。

〈令和7年5月現在〉

## ▶正会員会費

資本金	年会費
100万円 未満	3,000円
100万円 以上 500万円 未満	6,000円
500万円 以上 1,000万円 未満	10,000円
1,000万円 以上 3,000万円 未満	11,000円
3,000万円 以上 5,000万円 未満	15,000円
5,000万円 以上 1億円 未満	24,000円
1億円 以上 5億円 未満	50,000円
5億円 以上 10億円 未満	90,000円
10億円 以上 100億円 未満	150,000円
100億円 以上 500億円 未満	300,000円
500億円 以上 1,000億円 未満	400,000円
1,000億円 以上	500,000円

## ▶正会員会費(その他)

- 公益法人など  
公益法人および人格なき社  
団等の出資金のない法人等
- 子会社など  
正会員である基幹法人(親会  
社等)と代表者を同じくする  
子会社等

年会費 3,000円

## ▶正会員以外の会費

- 賛助会員  
支店、工場、  
営業所等の事業所

年会費 3,000円

※個人情報の「開示」「訂正」「利  
用停止」等のご請求並びに個人  
情報の取り扱いに関するお問い  
合わせは、左記窓口までお願い  
いたします。

※当法人会は、会員企業に関係す  
る「個人情報」を、研修会・各種  
会議などの開催通知、会報誌な  
どの送付、福利厚生制度などの  
ご案内など、本会の事業活動の  
ために利用し、それ以外の目的で  
利用することは一切ありません。

キ リ ト リ

## 豊田法人会《入会申込書》

※電算機入力のため「フリガナ」は  
必ずご記入願います。

フリガナ			基幹会員名 (親会社名) ※該当する方のみ			
法人名						
フリガナ			業種目			
法人所在地	〒 —			資本金	万円	
	電話 ( ) —	FAX ( ) —			決算期	月
法人代表者	貴会の趣旨に賛同し、入会を申し込みます。 令和 年 月 日			《紹介者》 ※該当する方のみ		
	役職名	フリガナ 氏 名		⑩		